2020 ¿Transformación radical de las perspectivas políticas y sociales en México y el mundo?

Rodrigo de León González

Profesor del área de
Entorno Político y Social

rodeleon@ipade.mx

IPADE
BUSINESS SCHOOL
UNIVERSIDAD PANAMERICANA

Covid-19: la normalidad de lo anormal

- La Covid-19 no nos presenta una nueva realidad, nos recuerda la forma normal en la que el mundo solía ser
  - El mundo solía ser pobre
  - Vivir en constante guerra
  - Enfrentar pandemias recurrentes
  - Asia solía ser dominante
- Los seres humanos tenemos gran capacidad de adaptación, pero también de olvido (ejemplo: la era digital)
  - Basta recordar la historia de México en tiempos de la Conquista

Población en México en tiempos de la Conquista
El mundo como solía ser…

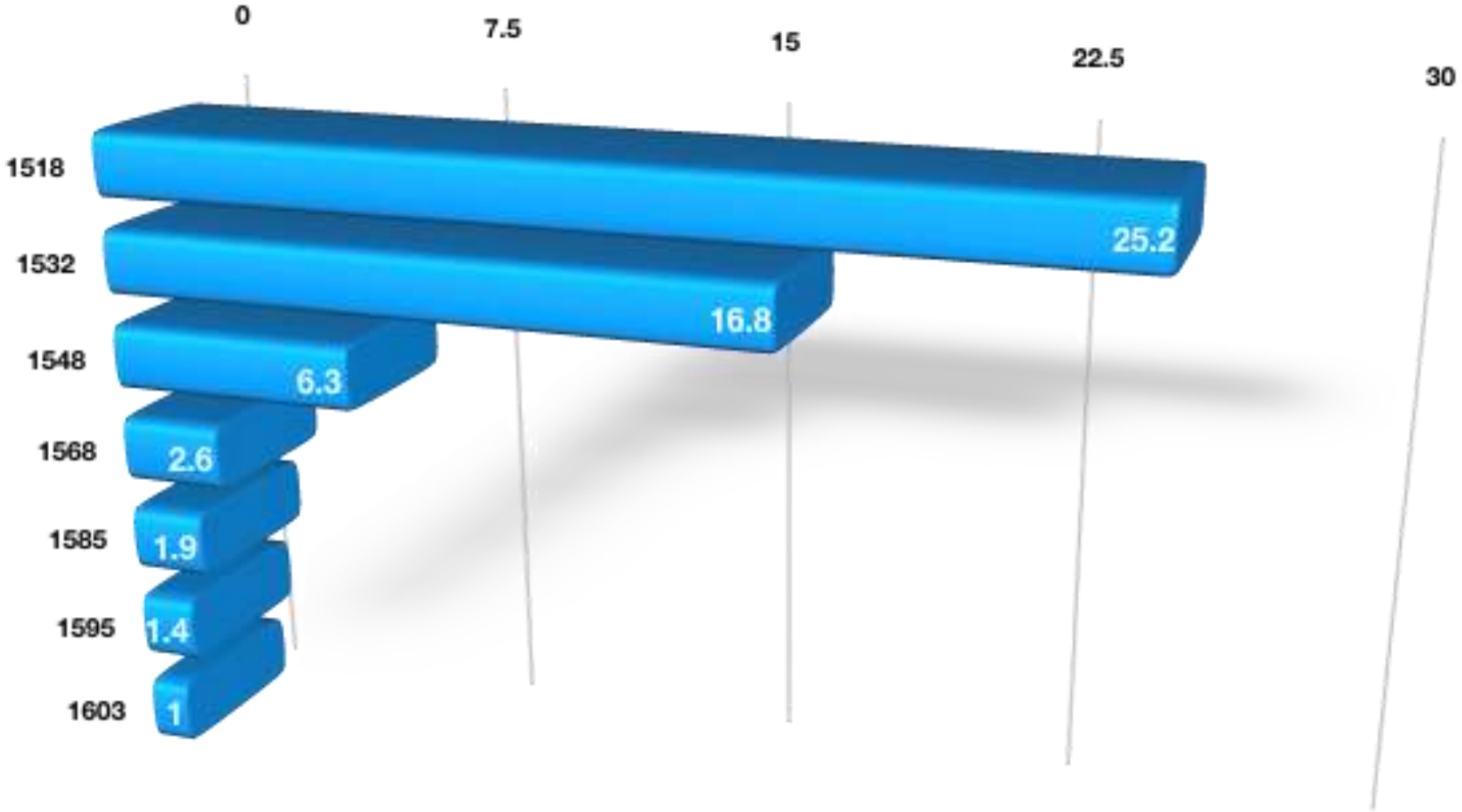

Millones de personas

Fuente: Woodrow Wilson Borah and Sherburne F. Cook, Essays in Population History: Mexico and the Caribbean (Berkeley, 1971) 1, xiii. En Francis J. Brooks, Revising the Conquest of Mexico: Smallpox, Sources, and Populations. https://www.jstor.org/stable/205099?read-now=1&seq=3#metadata_info_tab_contents

La Covid-19 no transformará demográficamente al mundo drásticamente, pero es un recordatorio de que todo puede cambiar

Fuente:https://i.insider.com/5e9613a2dcd88c0f3b79a382?width=600&format=jpeg&auto=webp

COVID-19 death rate in countries with at least 1,000 confirmed deaths

COUNTRY	# CASES	# DEATHS	DEATHS/100K POP.	DEATH RATE
Belgium	30,589	3,903	34.17	12.8%
Italy	159,516	20,465	33.86	12.8%
UK	89,570	11,347	17.07	12.7%
France	137,875	14,986	22.37	10.9%
Netherlands	26,710	2,833	16.44	10.6%
Spain	170,099	17,756	38	10.4%
Iran	73,303	4,585	5.61	6.3%
Brazil	23,430	1,328	0.63	5.7%
Switzerland	25,688	1,138	13.36	4.4%
US	580,619	23,529	7.19	4.1%
China	83,213	3,345	0.24	4%
Germany	130,072	3,194	3.85	2.5%
Turkey	61,049	1,296	1.57	2.1%

Data as of April 14, 2020 at 6:30 a.m. EST.

Source: Johns Hopkins

INSIDER

I. Variables a considerar para el regreso a la “normalidad”

- Distinto para cada región, considerando tiempos distintos:
  - Estructura demográfica
  - Usos y costumbres
  - Estrategia gubernamental
  - Desarrollo cultural
  - Estado de salud de la población
  - Capacidad hospitalaria
  - Límites de la economía y estabilidad social
  - Capacidad de recuperación económica y social

Estructura demográfica: mayores de 60 años (%)

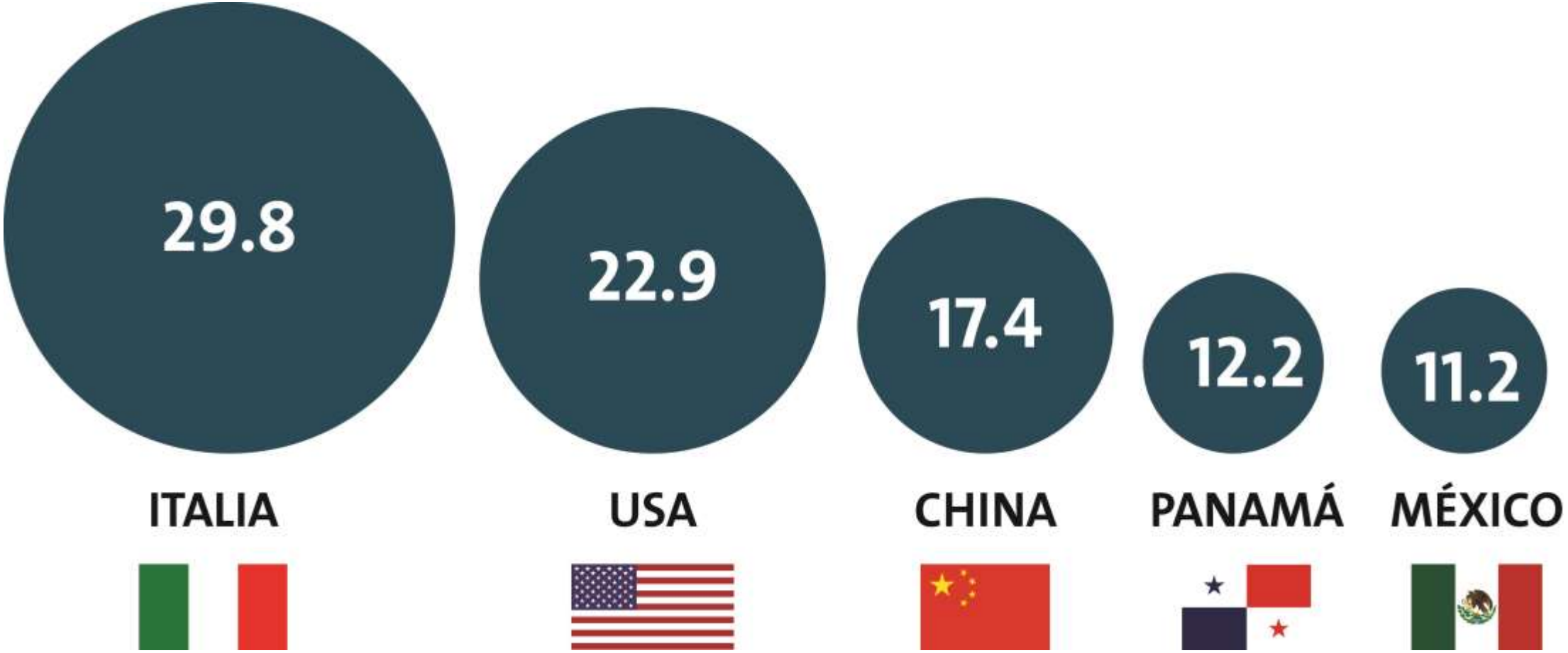

Fuente: United Nations, Department of Economic and Social Affairs, Population Division (2019). Database on the Households and Living Arrangements of Older Persons 2019.

Usos y costumbres: hogares de mayores de 60 años con familia extendida

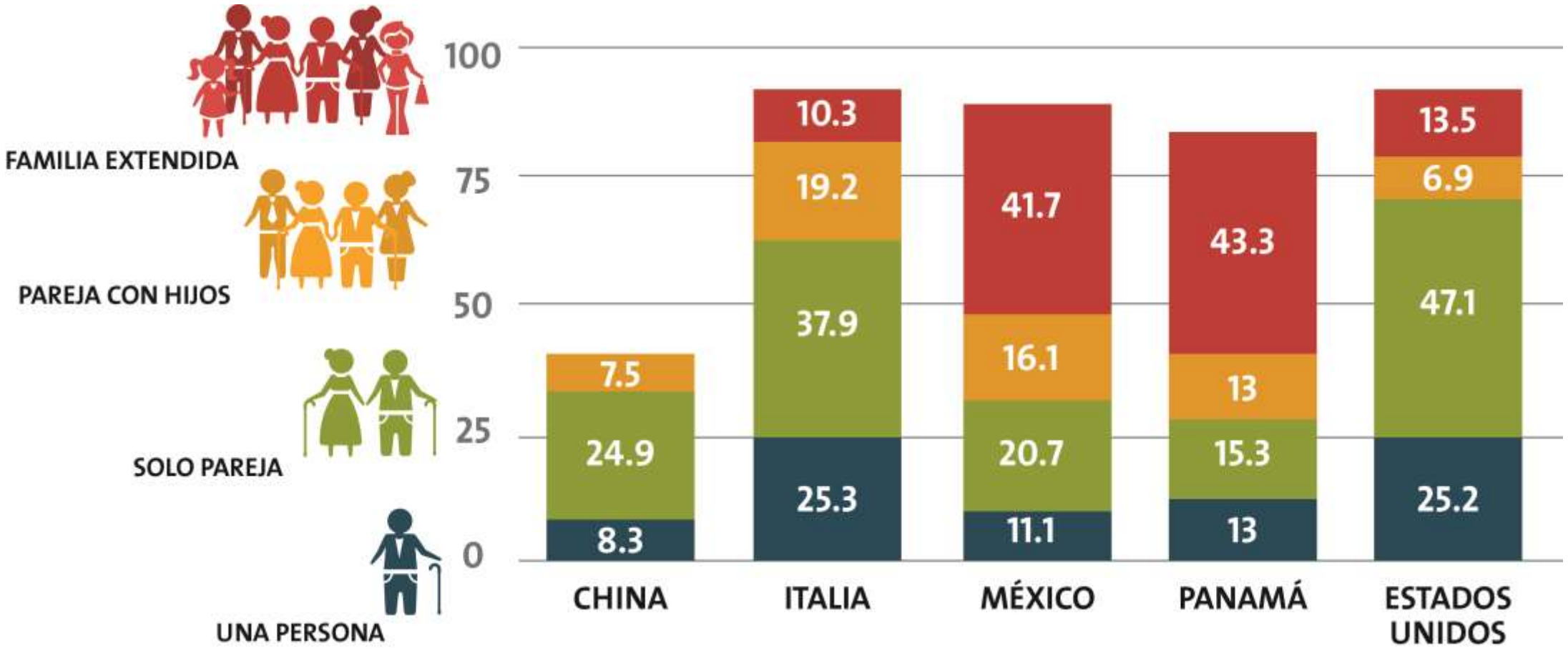

Fuente: United Nations, Department of Economic and Social Affairs, Population Division (2019). Database on the Households and Living Arrangements of Older Persons 2019.

Estado de salud de la población: principales causas de muerte

Capacidad hospitalaria: al final, mas allá de los contagios, importa la letalidad…

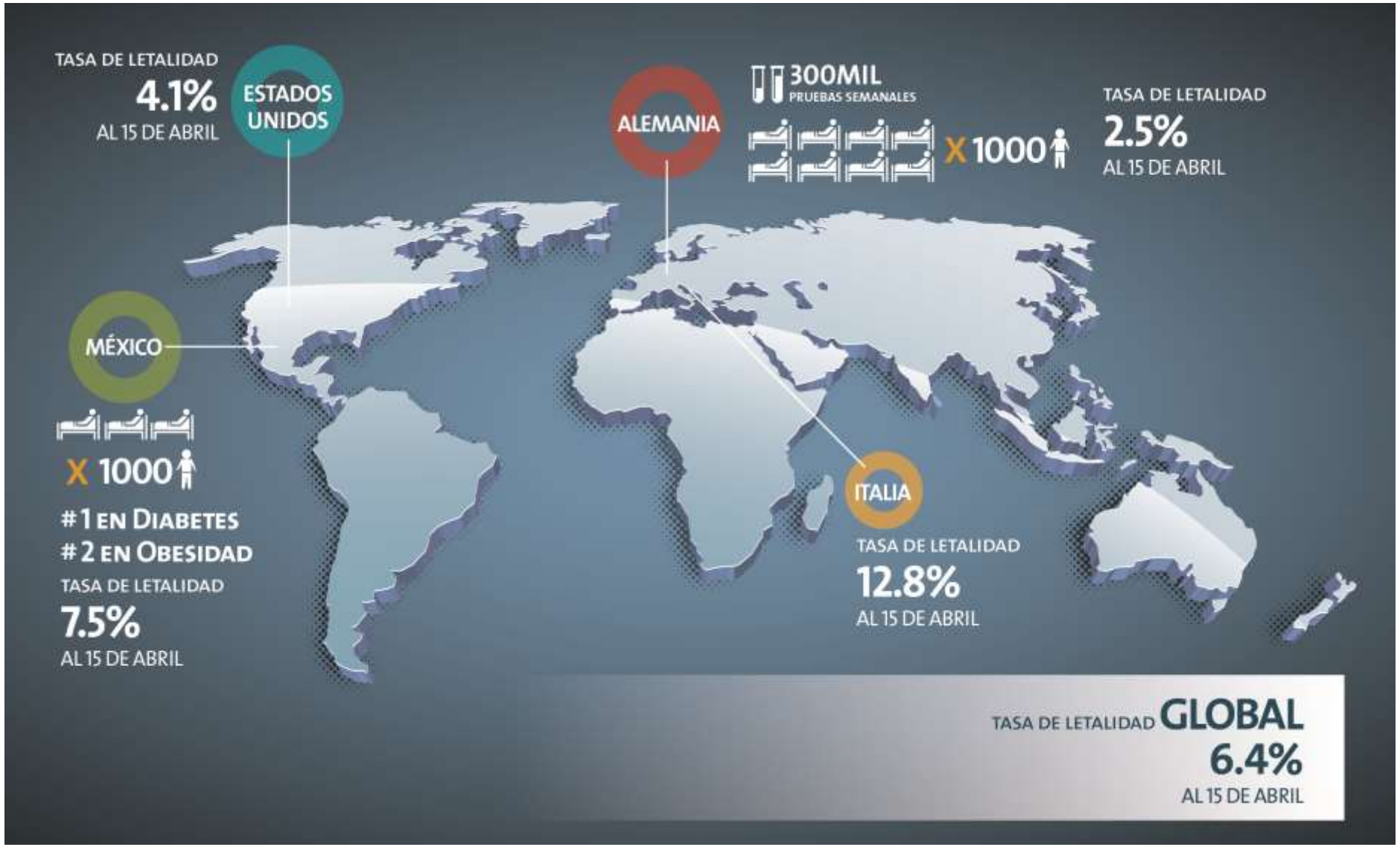

Distintos tiempos y regiones para el regreso a la normalidad: En EUA, de marzo 16 a abril 12, 2020

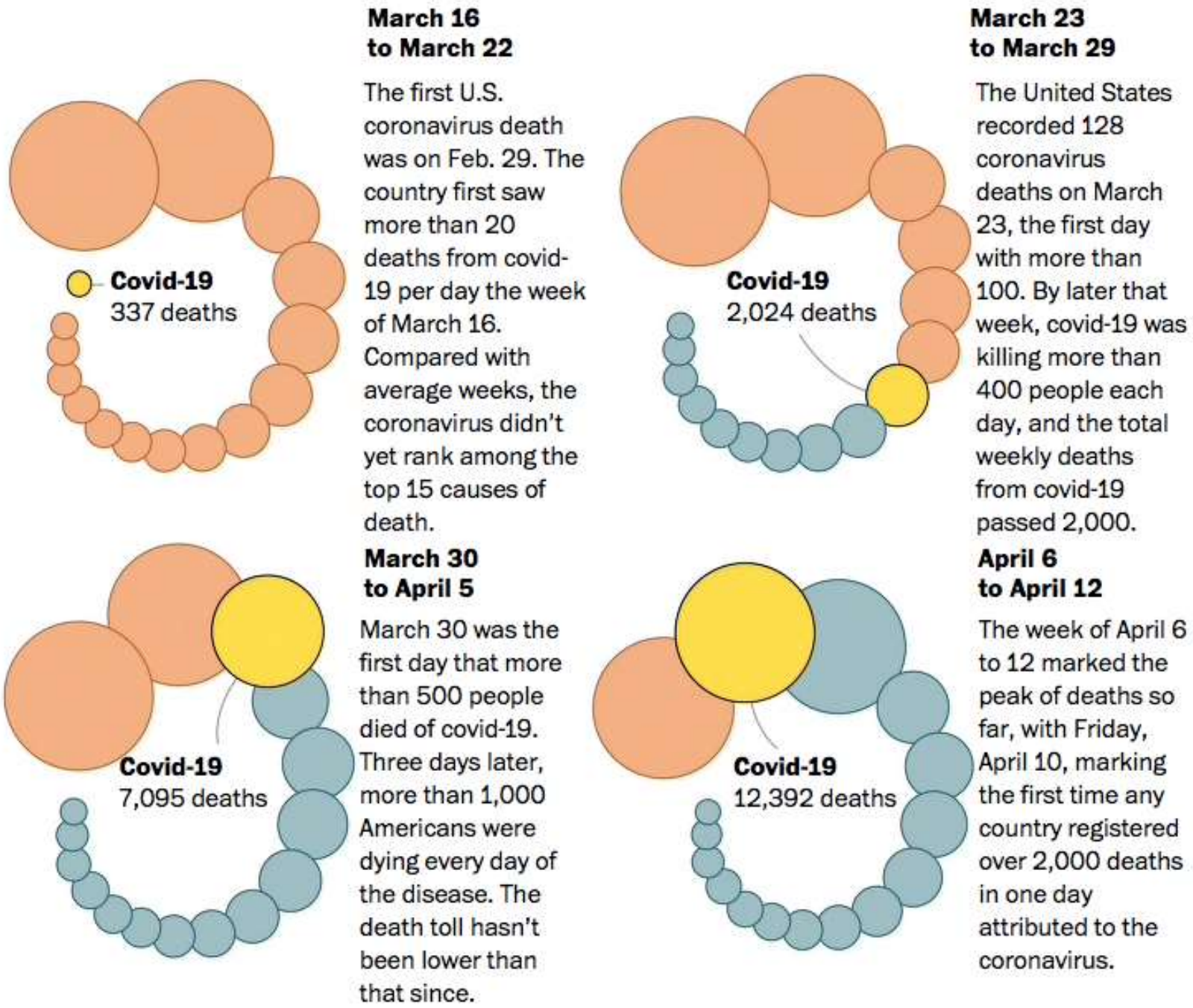

Fuente: https://www.washingtonpost.com/outlook/2020/04/16/coronavirus-leading-cause-death/?arc404=true&utm_campaign=wp_post_most&utm_medium=email&utm_source=newsletter&wpisrc=nl_most

Distintos tiempos y regiones para el regreso a la normalidad: En EUA del 6 al 12 de abril, nacional y por estados

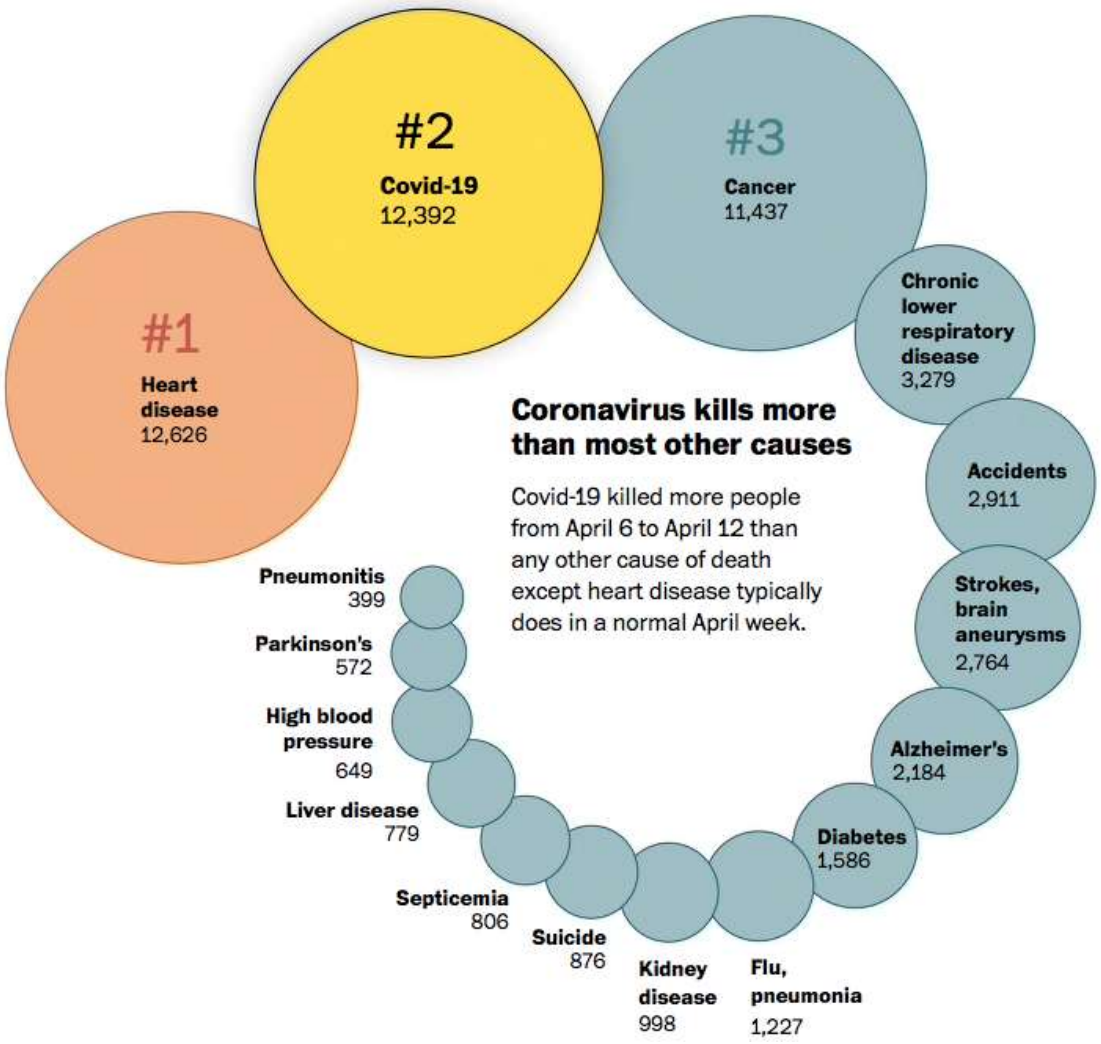

New York state

Covid-19	**5,226**
Heart disease	870
Cancer	670
Chronic lower resp.	148
Accidents	130
Strokes, aneurysm	120

New York City

Covid-19	**3,850**
Heart disease	337
Cancer	244
Flu, pneumonia	44
Accidents	41
Diabetes	37

Louisiana

Covid-19	**364**
Heart disease	211
Cancer	182
Accidents	50
Strokes, aneurysm	47
Chronic lower resp.	37

Fuente:https://www.washingtonpost.com/outlook/2020/04/16/coronavirus-leading-cause-death/?arc404=true&utm_campaign=wp_post_most&utm_medium=email&utm_source=newsletter&wpisrc=nl_most

Sección I: reflexiones

- Nos habíamos acostumbrado a la inmediatez, a controlar, a prever, a dominar…
  - Actividad económica
    - Consumo (gasto y crédito) ¿Se nos olvidó ver más allá?
  - Dinámica empresarial
    - Planeación estratégica ¿Capacidad de reacción y adaptación?
  - Enfermedades crónico degenerativas
    - Teníamos tiempo de prepararnos, podíamos estar cerca, de despedirnos…

La Covid-19 no transformará demográficamente al mundo drásticamente, pero es un recordatorio de que todo puede cambiar y hay que estar preparados para ello…

II. Efecto electoral de la Covid-19

- No hay presidente en el mundo que estuviera preparado para la Covid-19
- No hay sociedad en el mundo que sea ajena al manejo político y el impacto socio-económico de esta contingencia
- Y no habrá elecciones que no sean determinadas por los resultados de esta crisis

Panorama político: el caso Mexicano

- Antes de la Covid-19
  - La aprobación de AMLO iba a la baja (constante, pero no drásticamente)
    - Lo normal del desgaste en el gobierno
    - Y de una victoria contundente
  - La economía mermaba su aprobación, pero el factor álgido era la inseguridad
    - Aún así, todo estaba diseñado para las elecciones 2021
    - Incluso cuando no mejorara significativamente el panorama, una leve recuperación y/o un evento o acción política relevante apreciada por la población, podría dar de nuevo un triunfo contundente a Morena
- Después de la Covid-19
  - Todo habrá cambiado: dependiendo del desenlace de esta crisis veremos el impacto, pero no hay duda, que la profundidad de lo que vivimos no podrá ser borrada de la memoria colectiva, y para el tiempo de las elecciones en 2021 no sólo habrá recuerdos, sino una herencia que en la complejidad del día a día no se olvidará.

Aprobación de AMLO al 24 de abril

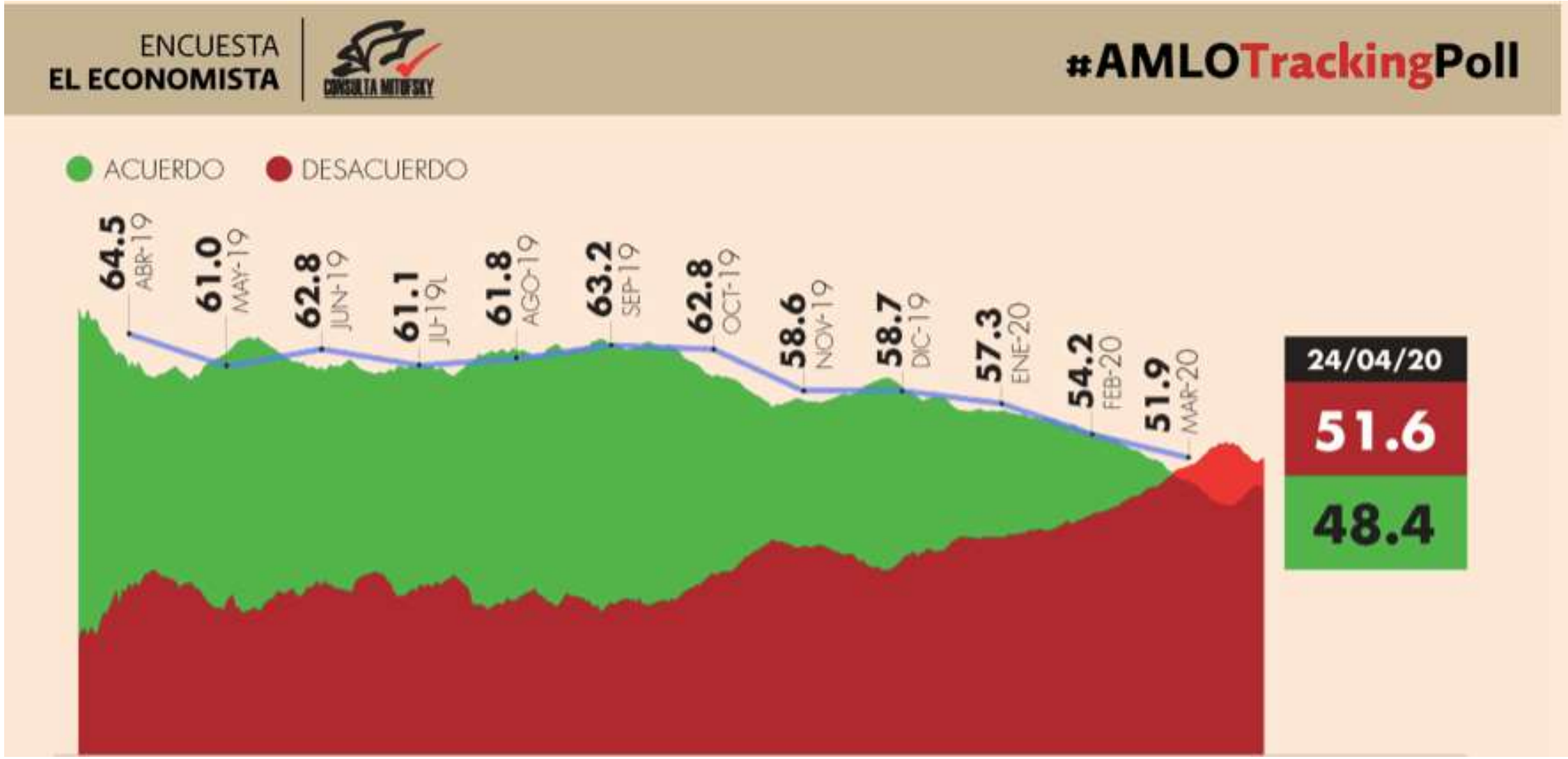

#MITOFSKYDailyTrackingPoll

consulta.mx

MITOFSKY
REINVENTING RESEARCH

¿Aprueba la forma en que el presidente López Obrador ha manejado la crisis del coronavirus en México?

#MITOFSKYInsight

Poco más de la mitad de los mexicanos desaprueba la forma en que el presidente López Obrador ha manejado la crisis por COVID 19

Sumando Ns/Nc=100%

Supported by CONSULTA MITOFSKY

Designed by RoyCampos

FEB-MAR-ABR/2020

Powered by TResearch

#MITOFSKYDailyTrackingPoll

consulta.mx

MITOFSKY
REINVENTING RESEARCH

En caso de encerrarse totalmente en su casa ¿Para cuantos días le alcanza el dinero que tiene?

#MITOFSKYInsight

La mayoría de los entrevistados no tienen dinero suficiente para solventar sus gastos por más de 30 días

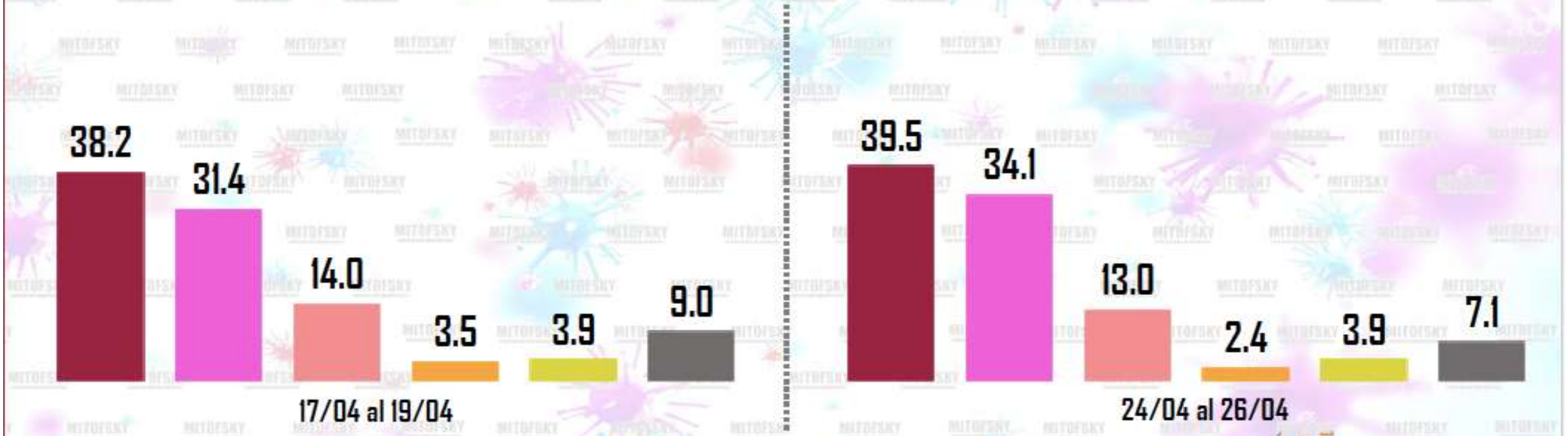

Supported by CONSULTA MITOFSKY

Designed by RoyCampos

FEB-MAR-ABR/2020

Powered by TResearch

#MITOFSKYDailyTrackingPoll

consulta.mx

MITOFSKY 25 AÑOS
REINVENTING RESEARCH

Desde el 23 de marzo que se declaró la emergencia sanitaria y se nos pidió quedarnos en casa; ¿qué tanto le ha afectado en su economía personal?

#MITOFSKYInsight

8 de cada 10 entrevistados declara haber visto su economía personal muy afectada durante la emergencia sanitaria

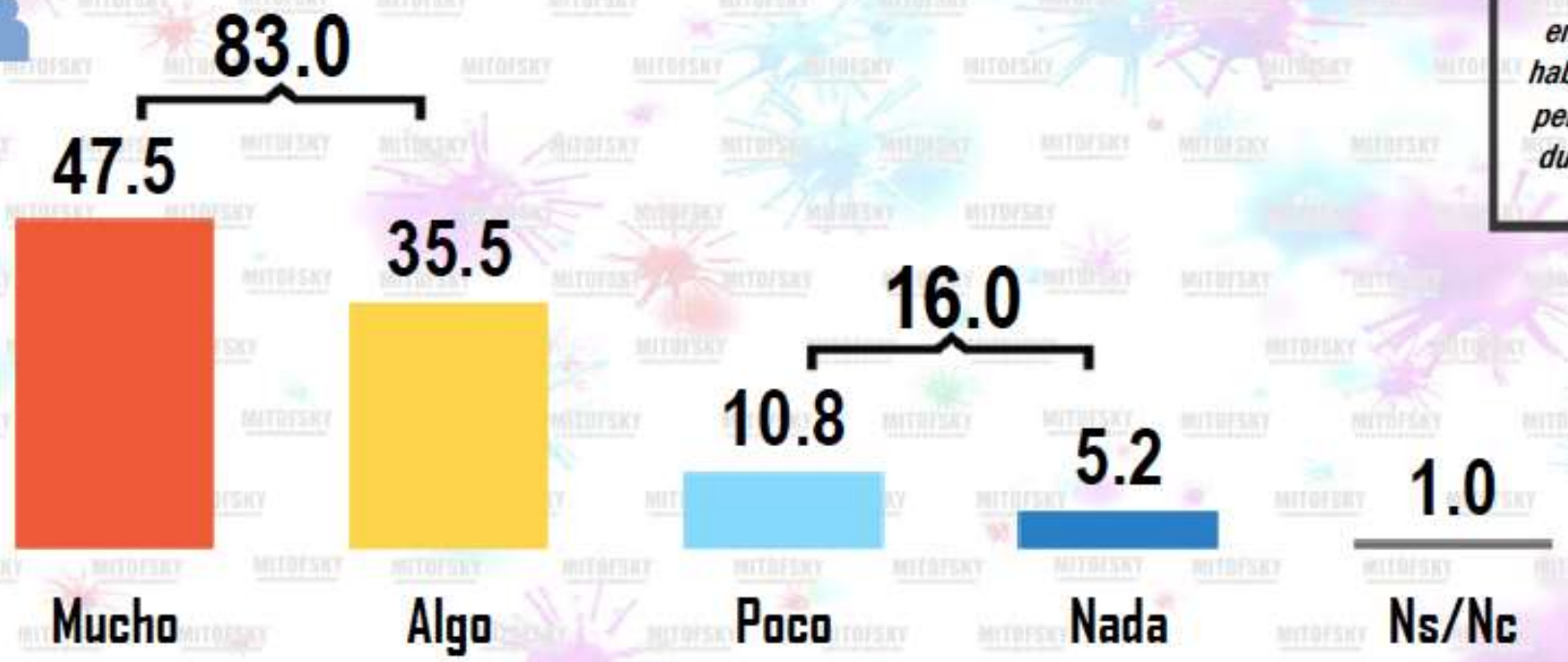

Supported by CONSULTA MITOFSKY

Designed by RoyCampos

FEB-MAR-ABR/2020

Powered by TResearch

III. En el reordenamiento global: de nuevo China!

- Al principio de la pandemia algunos decían que China podría ser el gran perdedor
- Hoy, todo apunta a que esto no será un reacomodo de poderes, sino una pausa en el desarrollo que apuntalará el ascenso de China

China después de la Covid-19

- Su liderazgo se posiciona mejor que nunca
  - Aunque el virus comenzó en su territorio, el mayor epicentro global sucede en EUA
  - En ese contexto, China maneja una narrativa de salvador del mundo
- Su modelo híbrido se vuelve más atractivo (el nivel de control en su país se presume eficiente, mientras que las democracias entran en controversia)
- El impacto para EUA habrá sido más profundo al final de la pandemia
- Europa no se recuperará en el corto plazo
- El mundo se deberá a China, como en algún momento se debió a EUA (apoyos a múltiples países)
  - Quien desarrolle la vacuna y/o la produzca en grandes volúmenes tendrá la ventaja clave

Algunos ejemplos de la deuda con China

- En marzo pasado, cuando Italia solicitó ayuda urgente a Europa para obtener equipo médico y materiales de prevención, fueron los chinos quienes respondieron comprometiéndose a enviar 1,000 ventiladores, 2 millones de máscaras, 20 mil trajes protectores, 50 mil tests, etc.
- Jack Ma (Alibaba) se comprometió a enviar tests a EUA, así como 20 mil tests y 50mil máscaras a cada uno de los 54 países africanos.
- China era el mayor productor de máscaras quirúrgicas del mundo, y actualmente ha incrementado la producción 10 veces.
- Más del 95% del mercado de antibióticos de EUA es de ingredientes farmacéuticos activos producidos en China.
- México también ya ha recibido donaciones de China (50 mil tests y 100 mil mascarillas). Además nos venden más ventiladores que EUA.

Fuente: https://www.foreignaffairs.com/articles/china/2020-03-18/coronavirus-could-reshape-global-order

No sabemos, ni sabremos, lo que pasa dentro de China, pero sí sabemos y sabremos lo que quieren transmitir al mundo.

Imagen de Reuters

Aprendizajes/reflexiones

Crear escenarios alternativos

Adaptación/planeación

Preparanos en conocimientos, pero sobretodo en habilidades

Al final, quienes vivimos y superaremos esta crisis seremos la generación mejor preparada de la historia moderna

Anexos

IPADE

BUSINESS SCHOOL

UNIVERSIDAD PANAMERICANA

Dos visiones: el efecto para AMLO y Morena hacia las elecciones

Beneficiará

- La clase media crítica al sistema se debilitará y se enfocará en mantener el *estatu quo*
- La mayor parte del sector empresarial se debilitará y se enfocará en sobrevivir y la recuperación
- Los programas sociales serán más necesarios y relevantes que nunca
- La causa de los problemas provendrán del sector externo, pero no del gobierno
- La emergencia permitirá acumular mayor poder al gobierno
- La comunicación adecuada ayudará a ser más héroe que villano

Perjudicará

- La clase media que apoyaba al gobierno modificará la perspectiva y habrá una clase media más crítica que nunca
- El sector empresarial se unirá ante la adversidad y la falta de apoyo gubernamental
- Los programas sociales serán insuficientes ante la magnitud de la situación
- Se generalizará la percepción de que el mal manejo del gobierno fue la causa de la crisis
- Se perderá la mayoría absoluta en el Congreso en 2021
- La profundidad de la herida pesará más que nada…